



υπό την αιγίδα του



διοργανώνουν

ΘΕΩΡΗΤΙΚΟ & ΠΡΑΚΤΙΚΟ ΣΕΜΙΝΑΡΙΟ

**Πηγαίνοντας την επιεμφυτευματική
αποκατάσταση ένα επίπεδο πάνω.**

Προχωρημένη Προσθετική επί Εμφυτευμάτων.



Στρατής Παπάζογλου

Αναπληρωτής Καθηγητής Πανεπιστημίου Αθηνών, DDS, MS, PhD

ΠΑΤΡΑ

Κυριακή 3 Δεκεμβρίου 2017 - 9.00 π.μ.

ASTIR PATRAS HOTEL

Το σεμινάριο είναι σχεδιασμένο με γνώμονα τις κλινικές ανάγκες του γενικού οδοντίατρου, που χρειάζεται να σχεδιάσει και να υλοποιήσει προσθετικές αποκαταστάσεις με τη χρήση οστεοενσωματούμενων εμφυτευμάτων σε μερικά νωδούς ασθενείς.

Έμφαση θα δοθεί στη βήμα - βήμα θεωρητική ανάλυση και πρακτική εξάσκηση από τους συμμετέχοντες στα κλινικά στάδια σχεδίου θεραπείας και αποκατάστασης με τη χρήση εμφυτευμάτων. Ειδικότερα θα καλυφθούν τα εξής θέματα:

- Ενδείξεις χρήσης εμφυτευμάτων και στρατηγικές επικοινωνίας με τον ασθενή
- Εξέταση, διάγνωση και σχέδιο θεραπείας για μερικά νωδούς ασθενείς
- Διάκριση των περιστατικών σε απλά, δύσκολα και πολύπλοκα
- Η σημασία του διαγνωστικού κερώματος
- Τεχνικές αποτύπωσης ανοιχτού και κλειστού δισκαρίου
- Επιλογή στηριγμάτων
- Κατασκευή μεταβατικών αποκαταστάσεων
- Δημιουργία με προσθετικά μέσα του επιθυμητού αναδυόμενου μηλικού περιγράμματος
- Κοχλιούμενες έναντι συγκολληόμενων αποκαταστάσεων
- Μπορούν να συνδεθούν δόντια με εμφυτεύματα;
- Σύγκληση στους ασθενείς με εμφυτεύματα

9.00-13.30
Θεωρία



13.30-14.00
Διάλειμμα



14.00-17.00
Πρακτικό

Για το θεωρητικό μέρος 9.00 - 13.30, η είσοδος είναι ΕΛΕΥΘΕΡΗ.

Κόστος συμμετοχής στην πρακτική άσκηση: 190 €

Απαραίτητη η δήλωση συμμετοχής τόσο για το θεωρητικό όσο και το πρακτικό μέρος, λόγω περιορισμένου αριθμού θέσεων.

Advanced Dental Solutions Ltd.
ΡΑΛΤΟΡ

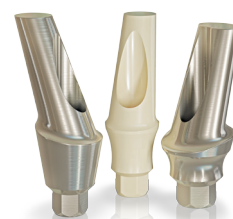

ΠΛΗΡΟΦΟΡΙΕΣ - ΕΓΓΡΑΦΕΣ:

Ariston Dental - κα Χατζημιχάλη Τηλ.: 210 80 30 341, 210 600 9170